Verein für Deutsche Wachtelhunde

LG Thüringen

ZÜCHTERPREIS **2015**

Züchterpreis 2015

Wurf	Züchter	Punkte	Platzierung
U - St. Gangloff	**Olaf Schmelz, Waldeck**	**113,88**	**1**
C - Loch	**Palf Plescher, Heldburg**	**112,66**	**2**
F - Nosse	**Karin Liebold, Rohr**	**112,00**	**3**
I - Borntal	Uwe Schwartz, Nordhausen	111,75	4
Z - Splittergrund	Dirk Dubetz, Tambach-Dietharz	108,66	5
T - St. Gangloff	Olaf Schmelz, Waldeck	107,33	6
K - Herzrain	Olaf Duschaneck, Hörselberg-Hainich	105,83	7
I -Hochrhöner	Matthias Spiegel, Wohlmuthausen	88,12	8
S - Rüxleben	Eike Koschorreck, Nordhausen	82,25	9
O - Huht	Uwe Mannel, Bermbach	79,33	10
D - Loch	Palf Plescher, Heldburg	65,5	11

Zusammenstellung nach Prüfungsergebnissen

Wurf	Züchter	Punkte	Platzierung
O - Huht	**Uwe Mannel, Bermbach**	**119,00**	**1**
I -Hochrhöner	**Matthias Spiegel, Wohlmuthausen**	**117,50**	**2**
U - St. Gangloff	**Olaf Schmelz, Waldeck**	**113,88**	**3**
C - Loch	Palf Plescher, Heldburg	112,66	4
F - Nosse	Karin Liebold, Rohr	112,00	5
I - Borntal	Uwe Schwartz, Nordhausen	111,75	6
S - Rüxleben	Eike Koschorreck, Nordhausen	109,66	7
Z - Splittergrund	Dirk Dubetz, Tambach-Dietharz	108,66	8
T - St. Gangloff	Olaf Schmelz, Waldeck	107,33	9
K - Herzrain	Olaf Duschaneck, Hörselberg-Hainich	105,83	10
D - Loch	Palf Plescher, Heldburg	104,80	11

I - Wurf vom Hochrhöner

Wurftag:	16.01.2015
nach:	` Gero vom Dolmar
aus:	` Donna vom Schlehbusch
Züchter:	Matthias Spiegel, Dorfstraße 30, 98617 Wohlmuthausen

geworfene Welpen:	10
eingetragene Welpen:	10
auf Jugendprüfung vorgestellt:	6
Wertung für ZP:	8

15-013	Idefix	**110**	6	8	6	6	6	8	8	8
15-014	Isko	**nicht geprüft**								
15-015	Itzy	**131**	8	8	9	8	8	8	8	8
15-016	Ivo	**113**	5	8	7	5	8	8	8	8
15-017	Iwan	**tot 2015**								
15-018	Ilvy	**tot 2015**								
15-019	Ina	**nicht geprüft**								
15-020	Inka	**92**	6	7	7	8	0	8	8	0
15-021	Isa	**128**	8	8	8	8	8	8	8	8
15-022	Ivanka	**131**	8	8	9	8	8	8	8	8

Durchschnittspunkte des Wurfes:	**117,5**
Durchschnittspunkte für Züchterpreis:	**88,12**

K - Wurf vom Herzrain

Wurftag:	26.05.2015
nach:	> S Norris vom Hubertuskopf
aus:	> Lady von der Huht
Züchter:	Olaf Duschanek, Lindenplatz 12, 99820 Hörselberg-Hainich

geworfene Welpen:	6
eingetragene Welpen:	6
auf Jugensprüfung vorgestellt	6
Wertung für ZP:	6

15-365	Kian	**122**	8	8	8	8	8	5	8	8
15-366	Kliff	**100**	4	8	6	6	8	4	8	8
16-367	Kolja	**122**	8	8	8	8	6	7	8	8
15-368	Kara	**91**	5	3	6	5	6	8	8	8
15-369	Kessy	**100**	4	8	4	8	8	8	8	8
15-370	Kira	**100**	4	7	8	7	4	6	8	8

Durchschnittspunkte des Wurfes:	**105,83**
Durchschnittspunkte für Züchterpreis:	**105,83**

I - Wurf von Borntal

Wurftag: 24.01.2015

nach: ` Vigo von Tellenfeld

aus: > S Cora von Borntal

Züchter: Uwe Schwartz, Stolberger Straße 115, 99734 Nordhausen

geworfene Welpen:	7
eingetragene Welpen:	7
auf Jugendprüfung vorgestellt:	4
Wertung für ZP:	4

15-052	Ianus	tot 2015								
15-053	Ilk	**112**	5	8	6	7	8	8	8	8
15-054	Ilka	**111**	6	7	6	6	8	8	8	8
15-055	Ilma	**112**	8	8	8	8	6	2	8	8
15-056	Ina	**112**	6	8	7	7	8	5	8	8
15-057	Ira	tot 2015								
15-058	Isa	tot 2015								

Durchschnittspunkte
des Wurfes: **111,75**

Durchschnittspunkte
für Züchterpreis: **111,75**

S - Wurf von Rüxleben

Wurftag:	07.03.2015
nach:	` Elvis vom Callenberger Forst SW II
aus:	` Cira von Borntal
Züchter:	Eike Koschorreck, Charleville-Mezieres-Str. 3, 99734 Nordhausen

geworfene Welpen:	6
eingetragene Welpen:	6
auf Jugendprüfung vorgestellt:	3
Wertung für ZP:	4

15-110	Sepp	**116**	5	8	8	5	8	8	8	8
15-111	Sanni	**116**	6	8	6	8	8	8	8	8
15-112	Sellie	**97**	4	8	5	6	4	8	8	8
15-113	Sendy	**Tschechei**								
15-114	Sina	**Schweden**								
15-115	Susi	**nicht geprüft**								

Durchschnittspunkte des Wurfes:	**109,66**
Durchschnittspunkte für Züchterpreis:	**82,25**

Z - Wurf vom Splittergrund

Wurftag: 19.04.2015

nach: `S Cosmos Berghansen

aus: `Yara vom Splittergrund

Züchter: Dirk Dubetz, Gallbergstraße 3/4, 99897 Tambach-Dietharz

geworfene Welpen:	7
eingetragene Welpen:	6
auf Jugendprüfung vorgestellt:	3
Wertung für ZP:	3

15-268	Zaro	**86**	5	6	5	4	3	6	8	8
15-269	Zeus	**112**	6	8	6	8	6	8	8	8
15-270	Zero		tot vor JP							
15-271	Zoran		Belgien							
15-272	Zara	**128**	8	8	8	8	8	8	8	8
15-273	Zenia		tot vor Wurfabnahme							
15-274	Zola		eingegangen							

Durchschnittspunkte des Wurfes:	**108,66**
Durchschnittspunkte für Züchterpreis:	**108,66**

F - Wurf von der Nosse

Wurftag: 21.04.2015

nach: > S Gin vom Borntal

aus: `Sybilla St. Gangloff SW II

Züchter: Karin Liebold, Schwarzaer Straße 5, 98530 Rohr

geworfene Welpen:	8
eingetragene Welpen:	8
auf Jugendprüfung vorgestellt:	8
Wertung für ZP:	8

15-286	Fide	**103**	4	8	5	4	8	8	8	8
15-287	Fred	**86**	4	8	4	6	2	6	8	8
15-288	Friso	**106**	7	8	8	7	2	5	8	8
15-289	Frodo	**122**	8	8	8	8	6	7	8	8
15-290	Fanny	**106**	8	8	8	8	6	7	8	8
15-291	Fine	**128**	8	8	8	8	8	8	8	8
15-292	Fiona	**120**	8	8	8	8	4	8	8	8
15-293	Franzi	**125**	8	8	8	7	8	7	8	8

Durchschnittspunkte des Wurfes:	**112**
Durchschnittspunkte für Züchterpreis:	**112**

O - Wurf von der Huht

Wurftag:	22.04.2015
nach:	`S Dragon Berghansen
aus:	DWS >S Olpe vom Leinawald SW II
Züchter:	Uwe Mannel, Zur Sängerwiese 3, 36419 Bermbach/ Rhön

geworfene Welpen:	4
eingetragene Welpen:	4
auf Jugendprüfung vorgestellt:	2
Wertung für ZP:	3

15-294	Oberon		keine JP								
15-295	Odin		tot Unfall								
15-296	Odo	115		8	9	8	8	2	6	8	8
15-297	Oscar	123		7	8	8	6	8	8	8	8

Durchschnittspunkte des Wurfes:	**119,00**
Durchschnittspunkte für Züchterpreis:	**79,33**

T - Wurf St. Gangloff

Wurftag:	16.12.2015
nach:	> Dax vom Schlehbusch SW I
aus:	> S (:) Runa St. Gangloff
Züchter:	Olaf Schmelz, Dorfstraße 14, 07646 Waldeck

geworfene Welpen:	6
eingetragene Welpen:	6
auf Jugendprüfung vorgestellt:	6
Wertung für ZP:	6

15-539	Tartufo	**128**	8	8	8	8	8	8	8	8
15-540	Tedesco	**126**	8	8	8	6	8	8	8	8
15-541	Tobolo	**110**	5	8	6	5	8	8	8	8
15-542	Trappatoni	**128**	8	8	8	8	8	8	8	8
15-543	Toscana	**32**	2	6L	2	2				
15-544	Turriga	**118**	7	8	8	7	6	7	8	8

Durchschnittspunkte des Wurfes:	**107,33**
Durchschnittspunkte für Züchterpreis:	**107,33**

D - Wurf vom Loch

Wurftag:	19.06.2015
nach:	> Ottello aus der Jossaburg SW I
aus:	`Vistel vom Loch
Züchter:	Ralf Plescher, Ziegelhütte 273, 98663 Heldburg

geworfene Welpen:	8
eingetragene Welpen:	8
auf Jugendprüfung vorgeste	5
Wertung für ZP:	8

15-398	Dante	**119**	8	5	8	8	8	8	8	8
15-399	Darry	Keine Rückmeldung vom Züchter								
15-400	Dex	**73**	5	2	4	4	2	8	8	8
15-401	Doc	**79**	5	2	6	6	6	5	8	4
15-402	Drops	Keine Rückmeldung vom Züchter								
15-403	Dessa	**128**	8	8	8	8	8	8	8	8
15-404	Dessy	Keine Rückmeldung vom Züchter								
15-405	Diva	**125**	8	7	8	8	8	8	8	8

Durchschnittspunkte des Wurfes:	**104,80**
Durchschnittspunkte für Züchterpreis:	**65,50**

C- Wurf vom Loch

Wurftag:	01.04.2015
nach:	> Ottello aus der Jossaburg SW I
aus:	` Venja vom Loch
Züchter:	Ralf Plescher, Ziegelhütte 273, 98663 Heldburg

geworfene Welpen:	3
eingetragene Welpen:	3
auf Jugendprüfung vorgestellt:	3
Wertung für ZP:	3

15-202	Cesar	**124**	8	8	8	8	8	8	8	4
15-203	Cleo	**88**	6	8	6	6	0	7	8	0
15-204	Caro	**126**	8	8	8	6	8	8	8	8

Durchschnittspunkte des Wurfes:	**112,66**
Durchschnittspunkte für Züchterpreis:	**112,66**

U - Wurf St. Gangloff

Wurftag:	31.12.2015
nach:	`S Slettnes St. Gangloff SW III
aus:	`Landstreichers Lumaca SW III
Züchter:	Olaf Schmelz, Dorfstraße 14, 07646 Waldeck

geworfene Welpen:	8
eingetragene Welpen:	8
auf Jugendprüfung vorgestellt:	8
Wertung für ZP:	8

15-557	Ucello	**126**	8	8	8	8	8	7	8	8
15-558	Ulivo	**121**	8	7	8	8	7	7	8	8
15-559	Ultimo	**113**	7	7	8	7	6	6	8	8
15-560	Unico	**122**	8	7	8	5	8	8	8	8
15-561	Uno	**112**	6	5	8	7	8	8	8	8
15-562	Umbria	**87**	3	6L	3	3	8	8	8	8
15-563	Uva	**120**	7	8	8	7	8	6	8	8
15-564	Uvetta	**110**	8	8	8	8	3	4	8	8

Durchschnittspunkte des Wurfes:	**113,88**
Durchschnittspunkte für Züchterpreis:	**113,88**

gefallene Würfe in Thüringen

1994	23
1995	19
1996	17
1997	21
1998	11
1999	21
2000	15
2001	18
2002	18
2003	12
2004	13
2005	13
2006	13
2007	10
2008	17
2009	8
2010	12
2011	6
2012	11
2013	7
2014	12
2015	11

Vorstellung auf JP

1994	61%
1995	68%
1996	73%
1997	72%
1998	78%
1999	82%
2000	82%
2001	70%
2002	89%
2003	82%
2004	75%
2005	76%
2006	67%
2007	89%
2008	79%
2009	80%
2010	69%
2011	82%
2012	75%
2013	80%
2014	72%
2015	78%

eingetragene Welpen

1994	136
1995	119
1996	81
1997	105
1998	55
1999	100
2000	77
2001	92
2002	88
2003	82
2004	70
2005	68
2006	78
2007	47
2008	117
2009	44
2010	70
2011	44
2012	61
2013	39
2014	61
2015	72

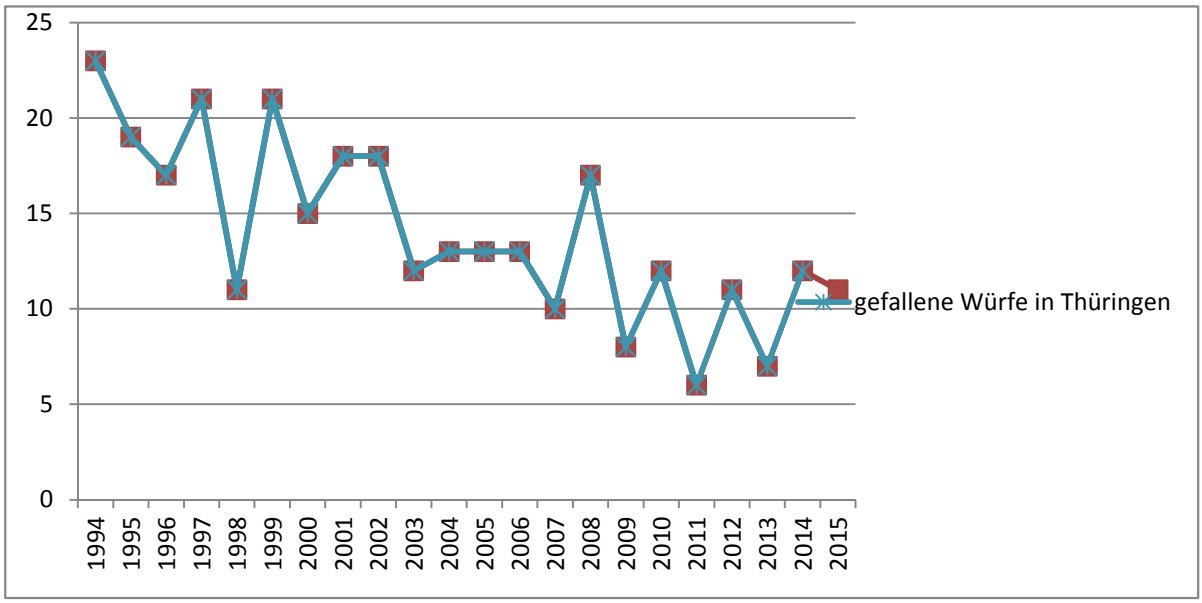
25
20
15
10
5
0
1994
1995
1996
1997
1998
1999
2000
2001
2002
2003
2004
2005
2006
2007
2008
2009
2010
2011
2012
2013
2014
2015
gefallene Würfe in Thüringen

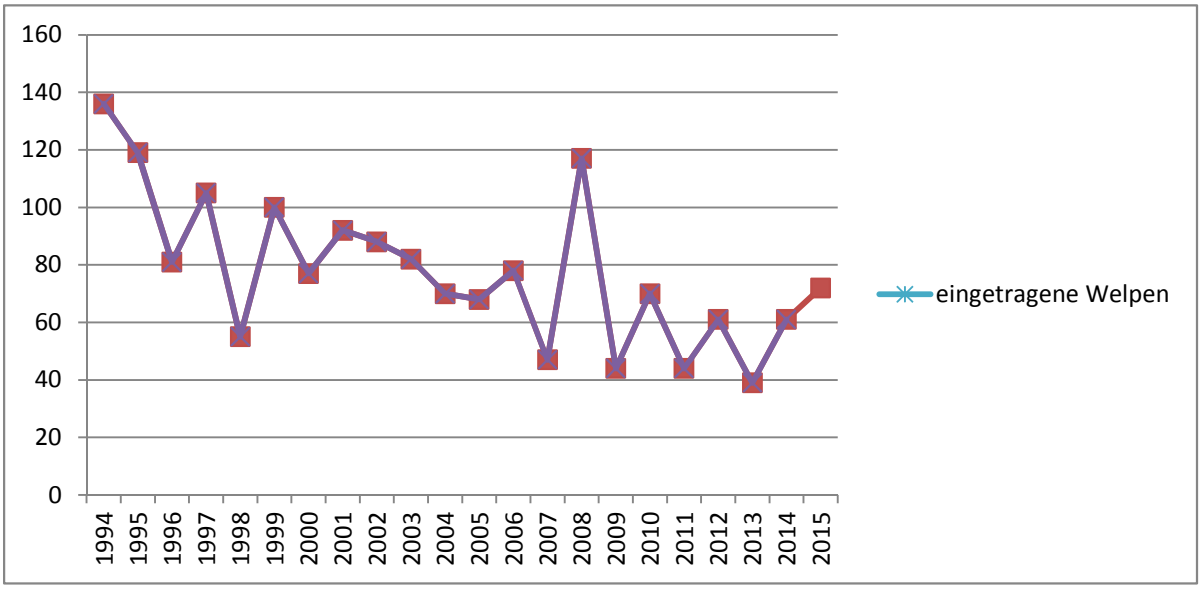
160
140
120
100
80
60
40
20
0
1994
1995
1996
1997
1998
1999
2000
2001
2002
2003
2004
2005
2006
2007
2008
2009
2010
2011
2012
2013
2014
2015
eingetragene Welpen

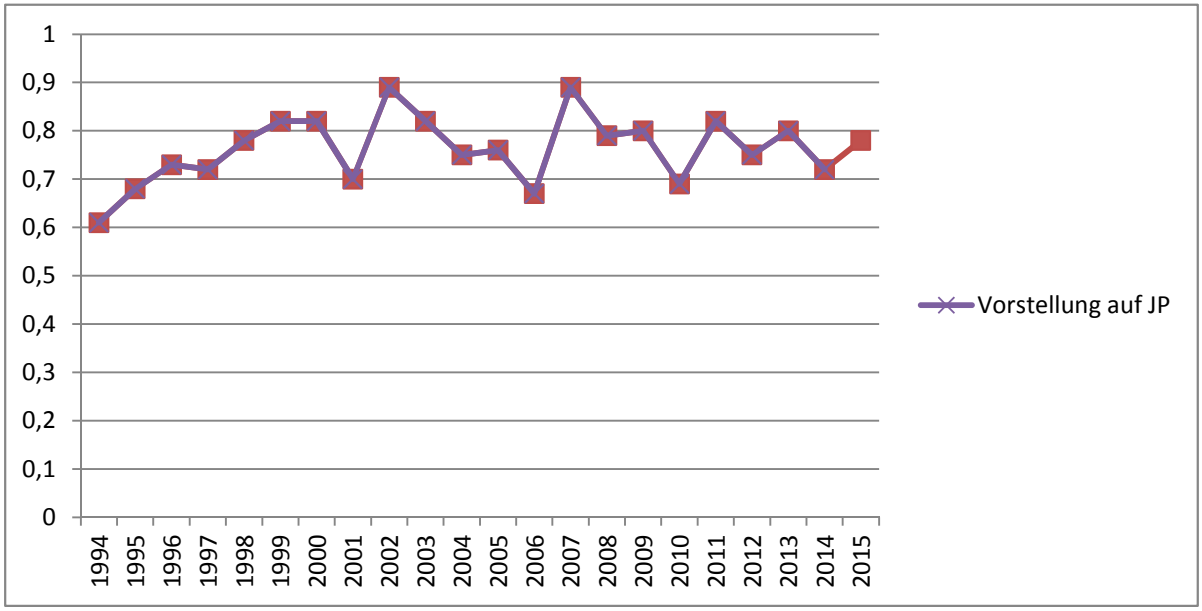
1
0,9
0,8
0,7
0,6
0,5
0,4
0,3
0,2
0,1
0
1994
1995
1996
1997
1998
1999
2000
2001
2002
2003
2004
2005
2006
2007
2008
2009
2010
2011
2012
2013
2014
2015
Vorstellung auf JP